

28<sup>ο</sup> Πανελλήνιο Συνέδριο Ψυχιατρικής

*Διαδικτυακή Διεξαγωγή (29 Οκτωβρίου – 1 Νοεμβρίου 2020)*

**Προφορική Ανακοίνωση με θέμα:**

**Η ΧΡΗΣΗ ΤΟΥ ΜΜΡΙ-2 ΣΤΗΝ ΑΞΙΟΛΟΓΗΣΗ ΤΗΣ**

**ΓΟΝΙΚΗΣ ΙΚΑΝΟΤΗΤΑΣ ΚΑΙ ΚΑΤΑΛΛΗΛΟΤΗΤΑΣ**

**ΣΤΑ ΠΛΑΙΣΙΑ ΔΙΚΑΣΤΙΚΗΣ ΕΚΤΙΜΗΣΗΣ**

**Μόσχος Νίκος, Δόγρανλης Θωμάς, Δολιανίτη  
Φωτεινή, Μπιρλή Ελευθερία, Τσουρίδη Ουρανία**

# ΒΑΣΙΚΑ ΣΤΟΙΧΕΙΑ ΤΟΥ ΕΡΩΤΗΜΑΤΟΛΟΓΙΟΥ ΠΡΟΣΩΠΙΚΟΤΗΤΑΣ ΚΑΙ ΨΥΧΟΠΑΘΟΛΟΓΙΑΣ ΜΜΡΙ-2

Το σημαντικότερο παγκοσμίως Ερωτηματολόγιο αξιολόγησης της Προσωπικότητας είναι το ΜΜΡΙ. Σε ελληνόφωνους πληθυσμούς, εδώ και **13 χρόνια**, έχει σταθμιστεί η δεύτερη έκδοση του (ΜΜΡΙ-2).

Χορηγείται σε ενήλικες άνω των 18, με χρόνο χορήγησης περίπου 1 έως 2 ώρες



## ΜΜΡΙ-2

Minnesota

Multiphasic

Personality

Inventory-

2<sup>nd</sup> Edition

- Το ερωτηματολόγιο MMPI-2 μετρά ένα **πλήθος από διαστάσεις της παθολογικής προσωπικότητας και συμπεριφοράς**, όπου με **συνδυασμό των διαφόρων τιμών των Κλιμάκων του**, δημιουργείται ένα **προφίλ προσωπικότητας** ιδιαίτερα **χρήσιμο για μεγάλο αριθμό εφαρμογών**
- Τα items – θέματα στο **MMPI-2** είναι **567 ερωτήσεις**, όπου ο εξεταζόμενος πρέπει να απαντήσει αν το **ερώτημα** που διαβάζει **ισχύει ή όχι** σε αυτόν. Αν δηλαδή είναι **σωστό ή λάθος** για εκείνον *(απόλυτα υποκειμενικές απαντήσεις)*
- Οι **συνδυασμοί** των απαντήσεων του εξεταζόμενου δομούν τις **Κλίμακες** του τεστ **(Εγκυρότητας και Κλινικές)**. Συνολικά η ελληνική έκδοση περιέχει **117 Κλίμακες**

# ΟΙ ΚΛΙΜΑΚΕΣ ΤΗΣ ΕΛΛΗΝΙΚΗΣ ΣΤΑΘΜΙΣΗΣ ΤΟΥ ΜΜΡΙ-2 ΑΝΑΛΥΤΙΚΑ

ΟΙ ΟΜΑΔΟΠΟΙΗΣΕΙΣ ΤΩΝ ΚΛΙΜΑΚΩΝ ΤΟΥ ΕΡΩΤΗΜΑΤΟΛΟΓΙΟΥ	ΑΡΙΘΜΟΣ ΚΛΙΜΑΚΩΝ
Κλίμακες Εγκυρότητας ( <i>Validity Scales</i> )	10
Κλινικές Κλίμακες ( <i>Clinical Scales</i> )	10
Κλινικές Υποκλίμακες ( <i>Harris-Lingoes and Si Subscales</i> )	26
Αναδομημένες Κλινικές Κλίμακες ( <i>Restructured Clinical Scales</i> )	9
Κλίμακες Περιεχομένου ( <i>Content Scales</i> )	15
Επιμέρους Κλίμακες Περιεχομένου ( <i>Content Component Scales</i> )	27
Συμπληρωματικές Κλίμακες ( <i>Supplementary Scales</i> )	20
<b>ΣΥΝΟΛΟ ΚΛΙΜΑΚΩΝ</b>	<b>117</b>
Κρίσιμες Ερωτήσεις ( <i>Lachar/Wrobel Critical Items</i> )	Θεματικές Ενότητες: 11

# ΘΕΜΑΤΟΛΟΓΙΑ ΔΙΚΑΣΤΙΚΩΝ ΧΡΗΣΕΩΝ ΤΟΥ ΜΜΡΙ-2

1. Αξιολόγηση περιπτώσεων Ψυχικού Τραύματος
2. Αξιολόγηση Μετατραυματικής Διαταραχής του Άγχους σε εργαζόμενους που έχουν υποστεί εργατικό ατύχημα
3. Αξιολόγηση Μετατραυματικής Διαταραχής του Άγχους σε τροφίμους ασύλων, σε θύματα βασανιστηρίων και σε πληθυσμούς προσφύγων
4. Αξιολόγηση ασθενών με Χρόνιο Πόνο και με Κρανιοεγκεφαλικές Κακώσεις
5. Αξιολόγηση Ικανότητας του Ατόμου για Εναγωγή και Παράσταση σε Δίκη
6. Αξιολογήσεις σε αιτήματα Επιμέλειας Παιδιών και Οικογένειας
7. Αξιολόγηση ατόμων που έχουν διαπράξει Εγκληματικές Συμπεριφορές
8. Αξιολόγηση σε περιπτώσεις εκτίμησης Νευροψυχολογικών Ικανοτήτων
9. Αξιολόγηση Συζυγικής Βίας (βίας ερωτικού συντρόφου)

# Η ΨΥΧΟΛΟΓΙΚΗ ΑΞΙΟΛΟΓΗΣΗ ΣΕ ΘΕΜΑΤΑ ΕΠΙΜΕΛΕΙΑΣ ΠΑΙΔΙΩΝ (Γονική Ικανότητα και Καταλληλότητα)

- ❖ Ολοένα και συχνότερα οι ειδικοί ψυχικής υγείας καλούνται να γνωμοδοτήσουν για θέματα σχετικά με την προσωπικότητα ατόμων που εμπλέκονται σε αντιπαραθέσεις για την επιμέλεια ανηλίκων
- ❖ Το MMPI-2 αποτελεί παγκοσμίως ένα από τα σημαντικότερα ψυχομετρικά εργαλεία, τα οποία χρησιμοποιούνται για τέτοιες υποθέσεις

## ΒΑΣΙΚΑ ΠΡΟΒΛΗΜΑΤΑ ΣΤΙΣ ΑΞΙΟΛΟΓΗΣΕΙΣ ΕΠΙΜΕΛΕΙΑΣ

- Οι πληροφορίες ιστορικού, που συλλέγουν οι ψυχολόγοι είναι συνήθως αμφισβητούμενες, λόγω και των συχνών αντιπαραθέσεων των γονέων
- Τα ψυχομετρικά εργαλεία μέτρησης και γενικότερα οι εκτιμήσεις για το οικογενειακό περιβάλλον του παιδιού, πολύ συχνά είναι ελλιπείς και πρέπει να αναπροσαρμόζονται ανάλογα την περίπτωση

## 2 ΤΥΠΟΙ ΑΞΙΟΛΟΓΗΣΗΣ

### Επιμέλεια Παιδιού

Το κατά πόσο ο γονιός μπορεί να έχει, αποκλειστικά ή όχι την γονική επιμέλεια



Ποιος από τους 2 γονείς είναι ικανότερος να εκπληρώσει πληρέστερα τις ανάγκες του παιδιού



Σύγκριση γονικών ικανοτήτων και δεξιοτήτων ανάμεσα στους διαδίκους

### Γονική Καταλληλότητα

Το κατά πόσο ο γονέας, είναι ικανός, κατάλληλος, για να μεγαλώσει το παιδί του



Εκτίμηση δεξιοτήτων των γονέων, ως φροντιστές (*περιλαμβάνεται και η εκτίμηση για παιδική βία, παραμέληση κ.λ.*)



Σύγκριση γονέα, σε σχέση με την δυνατότητα του να είναι φροντιστής

### ΚΟΙΝΑ ΣΤΟΙΧΕΙΑ ΚΑΙ ΣΤΟΥΣ 2 ΤΥΠΟΥΣ ΤΗΣ ΑΞΙΟΛΟΓΗΣΗΣ:

- ✓ Το ότι συχνά απαιτείται δικαστική εμπλοκή
- ✓ Οι εκτιμήσεις πρέπει να γίνονται πάντα με γνώμονα το συμφέρον του παιδιού

## ΒΑΣΙΚΕΣ ΠΡΟΫΠΟΘΕΣΕΙΣ ΓΙΑ ΑΞΙΟΛΟΓΗΣΕΙΣ ΕΠΙΜΕΛΕΙΑΣ

- ❖ Οι αξιολογήσεις πρέπει να βασίζονται σε πολυάριθμες πηγές και σε πολλαπλές μεθόδους πληροφοριών
- ❖ Πρέπει να διερευνάται μεγάλο εύρος θεμάτων: *ψυχική υγεία γονέων-παιδιών, προσαρμοστικότητα του παιδιού στο οικογενειακό και σχολικό περιβάλλον, συναισθηματικοί δεσμοί γονέων-παιδιών, γονική ικανότητα ανατροφής του παιδιού*
- ❖ Πρέπει να υπάρχει συλλογή πληροφοριών που σχετίζονται με: *αναπτυξιακές ανάγκες του παιδιού, αποδεικτικά στοιχεία πιθανού ψυχικού τραύματος, χρήση ουσιών ή εθισμών από τους γονείς, βία, κατάσταση υγείας και γενικότερες οικογενειακές συνθήκες*
- ❖ Απαιτείται χρήση έγκυρων και σταθμισμένων ψυχομετρικών εργαλείων, τα οποία να μπορούν να είναι αποδεκτά στην ακροαματική διαδικασία



# Η ΧΡΗΣΗ ΤΟΥ ΜΜΡΙ-2 ΣΤΙΣ ΑΞΙΟΛΟΓΗΣΕΙΣ ΕΠΙΜΕΛΕΙΑΣ

- ❖ Θεωρείται το πιο ευρέως χρησιμοποιούμενο τεστ προσωπικότητας στις περιπτώσεις επιμέλειας παιδιού
- ❖ Έχει βρεθεί ότι ανάλογα με την έρευνα, το 70 – 84% των ψυχολόγων το χρησιμοποιεί για σχετικές αξιολογήσεις

## Λόγοι της ευρείας αποδοχής του ΜΜΡΙ-2 για αξιολογήσεις επιμέλειας:

- ✓ Η υψηλή εγκυρότητα και αποτελεσματικότητα των ευρημάτων του τεστ
- ✓ Οι εκτεταμένες ερευνητικές μελέτες σχετικά με αυτού του τύπου τις αξιολογήσεις
- ✓ Η χρήση και ανάλυση των ανυψώσεων πολλών Κλιμάκων (Εγκυρότητας και Κλινικών), που σχετίζονται άμεσα με τα θέματα αυτά
- ✓ Η δημιουργία κλινικών προφίλ, σχετιζόμενων με αυτές τις αξιολογήσεις

## ΒΑΣΙΚΑ ΕΡΩΤΗΜΑΤΑ – ΥΠΟΘΕΣΕΙΣ ΣΧΕΤΙΚΑ ΜΕ ΤΗΝ ΧΟΡΗΓΗΣΗ ΤΟΥ ΜΜΡΙ-2 ΣΤΙΣ ΠΕΡΙΠΤΩΣΕΙΣ ΕΠΙΜΕΛΕΙΑΣ

Το ΜΜΡΙ-2 μπορεί να παράσχει στον ψυχολόγο ουσιαστικές πληροφορίες σχετικά με την προσαρμοστικότητα και τα χαρακτηριστικά της προσωπικότητας των γονέων, απεικονίζοντας την ικανότητα τους να εκτελούν τους γονικούς τους ρόλους καθώς και εκτιμώντας τις πιθανές προβληματικές τους συμπεριφορές που μπορεί να επηρεάσουν την καθημερινή τους ζωή.

Στην συνέχεια καταγράφεται ένα σύνολο στοιχείων (με μορφή 15 ερωτημάτων), που μπορεί να προσφέρει το MMPI-2, σχετικά με την συμπεριφορά του γονέα, η οποία μπορεί να έχει αντίκτυπο στον ρόλο της επιμέλειας καθώς και της γονικής καταλληλότητας:



### ΕΡΩΤΗΜΑΤΑ

Πώς αξιολογείται η πιθανά καλύτερη εικόνα για τον εαυτό του που θέλει να παρουσιάσει ο εξεταζόμενος;

### ΑΠΑΝΤΗΣΕΙΣ

Θα πρέπει οι ανάλογες ανυψώσεις στις Κλίμακες Εγκυρότητας να βρίσκονται τουλάχιστον 1 Τυπική Απόκλιση πάνω από τους Μέσους Όρους

## ΕΡΩΤΗΜΑΤΑ

## ΑΠΑΝΤΗΣΕΙΣ

Ο γονέας ήταν  
συνεργάσιμος  
σχετικά με την  
αξιολόγηση;

Απαιτείται από τον εξεταστή:

- Η μεγαλύτερη δυνατή προσπάθεια για την δημιουργία της καλύτερης δυνατής συνεργασίας με τον εξεταζόμενο
- Εκτίμηση Κλιμάκων Εγκυρότητας για να αξιολογηθεί εάν ο γονέας θέλει να δημιουργήσει συγκεκριμένη εντύπωση για την προσωπικότητα του

Υπάρχει υποψία ή  
δυσπιστία εκ  
μέρους του γονέα;

Κλίμακες που κυρίως αξιολογούνται:

- Η Κλινική Κλίμακα Pa (6) [Παράνοια – Καχυποψία]
- Η Κλίμακα Περιεχομένου CYN [Κυνισμός]

**ΕΡΩΤΗΜΑΤΑ****ΑΠΑΝΤΗΣΕΙΣ**

**Ο γονέας υφίσταται  
υψηλό στρες κατά  
την εξέταση;**

**Κλίμακες που κυρίως αξιολογούνται:**

- **Η Κλινική Κλίμακα Pt (7) [Ψυχασθένεια – Άγχος],**
- **Η Κλίμακα Περιεχομένου ANX [Άγχος]**
- **Η Συμπληρωματική Κλίμακα PK [Διαταραχή Μετατραυματικού στρες],**

**Ο γονέας εκδηλώνει  
ψυχικά  
συμπτώματα;**

**Κλίμακες που κυρίως αξιολογούνται:**

- **Η Κλινική Κλίμακα D (2) [Κατάθλιψη]: Αξιολογείται για συναισθηματικές διαταραχές**
- **Η Κλινική Κλίμακα Pt (7) [Ψυχασθένεια – Άγχος] και η Κλίμακα Περιεχομένου ANX [Άγχος]: Αξιολογούνται για αγχώδεις εκδηλώσεις**
- **Η Κλινική Κλίμακα Pd (4) [Ψυχοπαθητική Απόκλιση]: Αξιολογείται για ιδιοτέλεια και ναρκισσισμό**

## ΕΡΩΤΗΜΑΤΑ

## ΑΠΑΝΤΗΣΕΙΣ

Ο γονέας δεικνύει μη  
ρεαλιστική εικόνα  
σχετικά με την  
ικανότητα του να  
διαχειριστεί  
προβλήματα;

Κλίμακες που κυρίως αξιολογούνται:

- Οι Κλίμακες Εγκυρότητας K [Εκλογικευμένη Αμυντικότητα] και L [Αφελής Αμυντικότητα]
- Η Κλινική Κλίμακα Hy [Υστερία]
- Η Συμπληρωματική Κλίμακα Es [Ισχύς του Εγώ]

Μήπως ο γονέας  
βιώνει προβλήματα με  
τις κοινωνικές σχέσεις;

Κλίμακες που κυρίως αξιολογούνται:

- Η Κλινική Κλίμακα Si (0) [Κοινωνική Εσωστρέφεια]
- Η Κλίμακα Περιεχομένου SOD [Κοινωνική Δυσφορία]
- Η Κλινική Κλίμακα Pa (6): Παράνοια – Καχυποψία
- Η Κλινική Κλίμακα Pd (4): Ψυχοπαθητική Απόκλιση

**ΕΡΩΤΗΜΑΤΑ****ΑΠΑΝΤΗΣΕΙΣ**

**Υπάρχει ιστορικό ή παρουσία αντικοινωνικής συμπεριφοράς;**

**Κλίμακες που κυρίως αξιολογούνται:**

- Η Κλινική Κλίμακα Pd (4): Ψυχοπαθητική Απόκλιση
- Η Κλινική Κλίμακα Ma (9): Υπομανία-Υπερδραστηριότητα
- Η Κλίμακα Περιεχομένου ASP: Αντικοινωνικές Πρακτικές
- Η Κλίμακα Ψυχοπαθολογίας AGGR: Επιθετικότητα

**Βιώνει ασυνήθιστου βαθμού θυμό, εχθρότητα, ή αδυναμία ελέγχου;**

**Κλίμακες που κυρίως αξιολογούνται:**

- Η Κλινική Κλίμακα Pd (4): Ψυχοπαθητική Απόκλιση
- Η Κλινική Κλίμακα Pa (6): Παράνοια – Καχυποψία
- Η Κλινική Κλίμακα Ma (9): Υπομανία-Υπερδραστηριότητα
- Η Κλίμακα Περιεχομένου ANG: Θυμός

**ΕΡΩΤΗΜΑΤΑ****ΑΠΑΝΤΗΣΕΙΣ**

**Υπάρχουν ενδείξεις για συμπεριφορές κακοποίησης ή παραμέλησης;**

**Κλίμακες που κυρίως αξιολογούνται:**

- **Η Κλινική Κλίμακα Pd (4): Ψυχοπαθητική Απόκλιση**
- **Η Κλινική Κλίμακα Pa (6): Παράνοια – Καχυποψία**
- **Η Κλινική Κλίμακα Sc (8): Σχιζοφρένεια – Παράξενες σκέψεις**
- **Η Κλίμακα Περιεχομένου ANG: Θυμός**
- **Η Συμπληρωματική Κλίμακα Ho: Εχθρότητα**

**Αντιμετωπίζει συναισθηματικά προβλήματα απόσπασης;**

**Κλίμακες που κυρίως αξιολογούνται:**

- **Η Κλινική Κλίμακα Pa (6): Παράνοια – Καχυποψία**
- **Συνδυασμοί μετρήσεων και ανυψώσεων πολλών άλλων Κλιμάκων**



## ΕΡΩΤΗΜΑΤΑ

## ΑΠΑΝΤΗΣΕΙΣ

Αντιμετωπίζει προβλήματα  
συζυγικής προσαρμογής ή  
οικογενειακών συγκρούσεων;

Κλίμακα που κυρίως αξιολογείται:

- Η Συμπληρωματική Κλίμακα MDS: Κλίμακα Συζυγικού Άγχους

Αντιμετωπίζει προβλήματα  
κατάχρησης ουσιών;

Κλίμακες που κυρίως αξιολογούνται:

- Η Συμπληρωματική Κλίμακα AAS: Κλίμακα Παραδοχής της Εξάρτησης
- Η Συμπληρωματική Κλίμακα APS: Κλίμακα Λανθάνουσας Εξάρτησης
- Η Συμπληρωματική Κλίμακα MAC-R: Αναθεωρημένη Κλίμακα του Αλκοολισμού

## ΕΡΩΤΗΜΑΤΑ

Τα όποια ψυχικά προβλήματα  
μπορούν να θεραπευτούν ή  
έστω να βελτιωθούν;

Τα θετικά του χαρακτηριστικά  
και η απουσία ψυχοπαθολογίας,  
θεωρούνται σημαντικά ως προς  
την αξιολόγηση;

## ΑΠΑΝΤΗΣΕΙΣ

Κλίμακες που κυρίως αξιολογούνται:

- Η Κλίμακα Περιεχομένου TRT: Δείκτες Αρνητικής Στάσης στην Θεραπεία
- Η Επιμέρους Κλίμακα Περιεχομένου TRT1: Χαμηλά Κίνητρα
- Η Επιμέρους Κλίμακα Περιεχομένου TRT2: Ανικανότητα Αποκάλυψης

Η απουσία υψηλών τιμών στις Κλίμακες Εγκυρότητας όπως και στις Κλινικού χαρακτήρα Κλίμακες της αξιολόγησης, αποτελούν σημαντικό στοιχείο εκκίνησης για την διερεύνηση θετικών χαρακτηριστικών της γονικής μέριμνας

# ΜΕΛΕΤΗ ΠΕΡΙΠΤΩΣΗΣ

## ΣΤΟΙΧΕΙΑ ΙΣΤΟΡΙΚΟΥ:

- Γυναίκα 43 ετών, παντρεμένη, μητέρα μίας 9 χρονης κόρης
- Σοβαρές ενδοοικογενειακές διενέξεις, έχοντας υποστεί λεκτική και ψυχολογική βία από τον σύζυγο της
- Την τελευταία περίοδο σε διάσταση με τον σύζυγο της
- Χαμηλού κοινωνικού και οικονομικού επιπέδου
- Ανησυχεί για την επιμέλεια της κόρης της, λόγω των συχνών απειλών που δέχεται από τον σύζυγο της, σχετικά με το ποιος θα πάρει την επιμέλεια του παιδιού τους

# ΚΛΙΜΑΚΕΣ ΕΓΚΥΡΟΤΗΤΑΣ

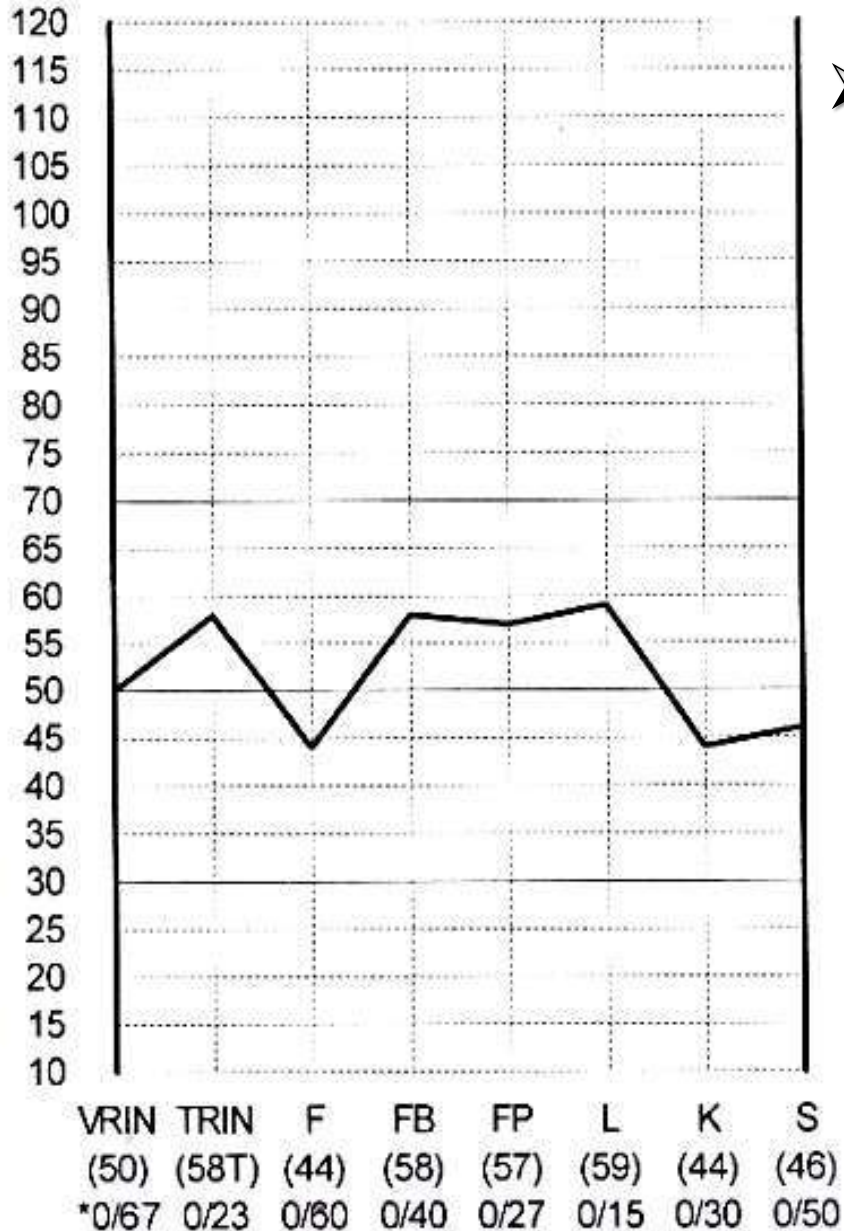

➤ Δεν εμφανίζονται οι συνηθισμένες σε ανάλογες αξιολογήσεις ανυψώσεις σε Κλίμακες που περιγράφουν μια καλύτερη εικόνα του εξεταζόμενου (δεν υπάρχει δηλαδή εικόνα *faking good*). Οπότε η αξιολόγηση με το ερωτηματολόγιο MMPI-2, θεωρείται έγκυρη

# ΚΛΙΝΙΚΕΣ ΚΛΙΜΑΚΕΣ

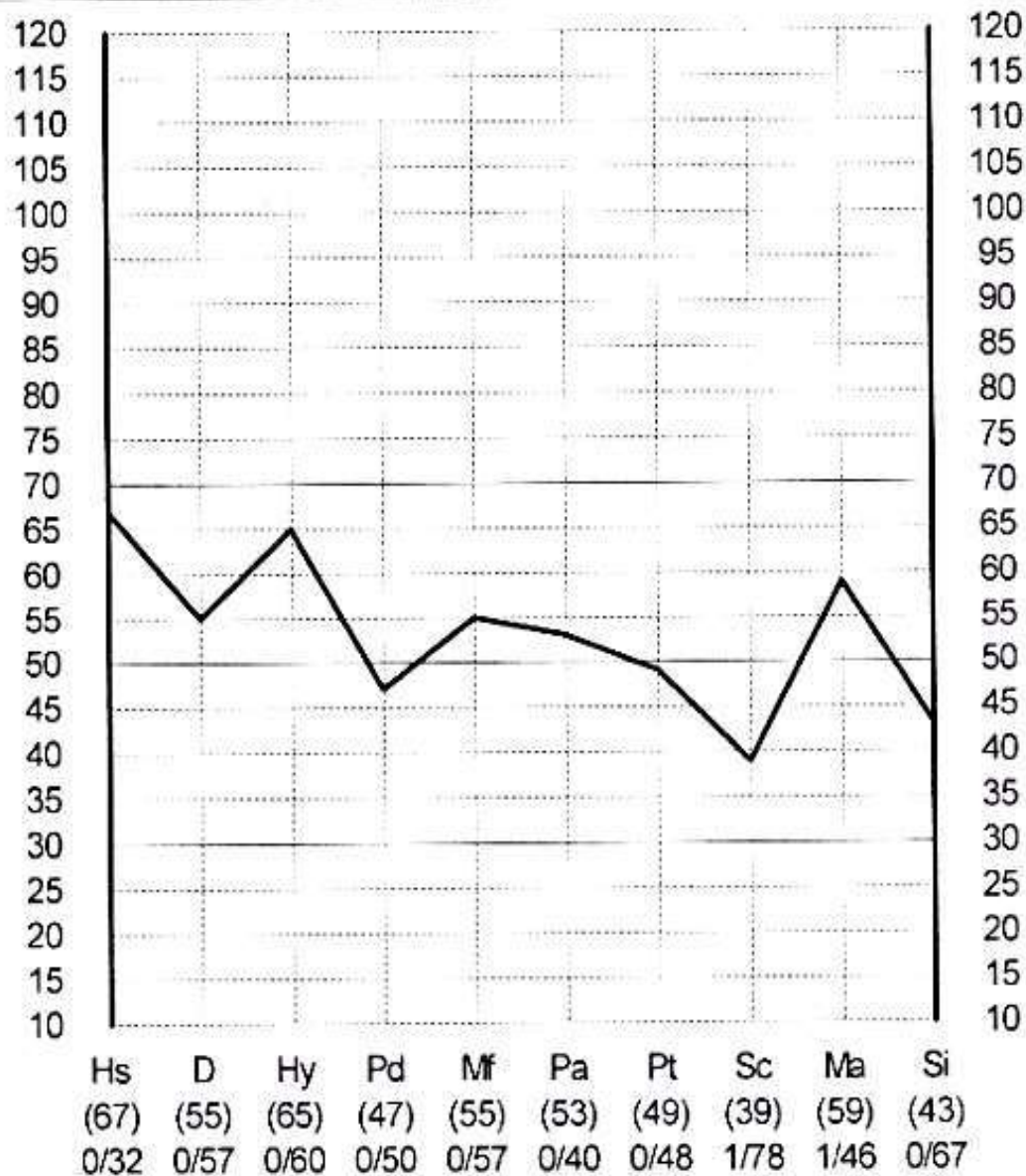

- Αξιολογούνται σε περιορισμένο βαθμό στοιχεία «μετατροπής» (μετατροπή αγχωδών στοιχείων σε σωματικά προβλήματα)
- Γενικότερα ένα προφίλ με περισσότερο αγχώδη στοιχεία, χωρίς εμφανή καταγραφή σοβαρής ψυχοπαθολογίας



# ΚΛΙΝΙΚΕΣ ΥΠΟΚΛΙΜΑΚΕΣ

MMPI-2: Harris-Lingoes and Si Subscales

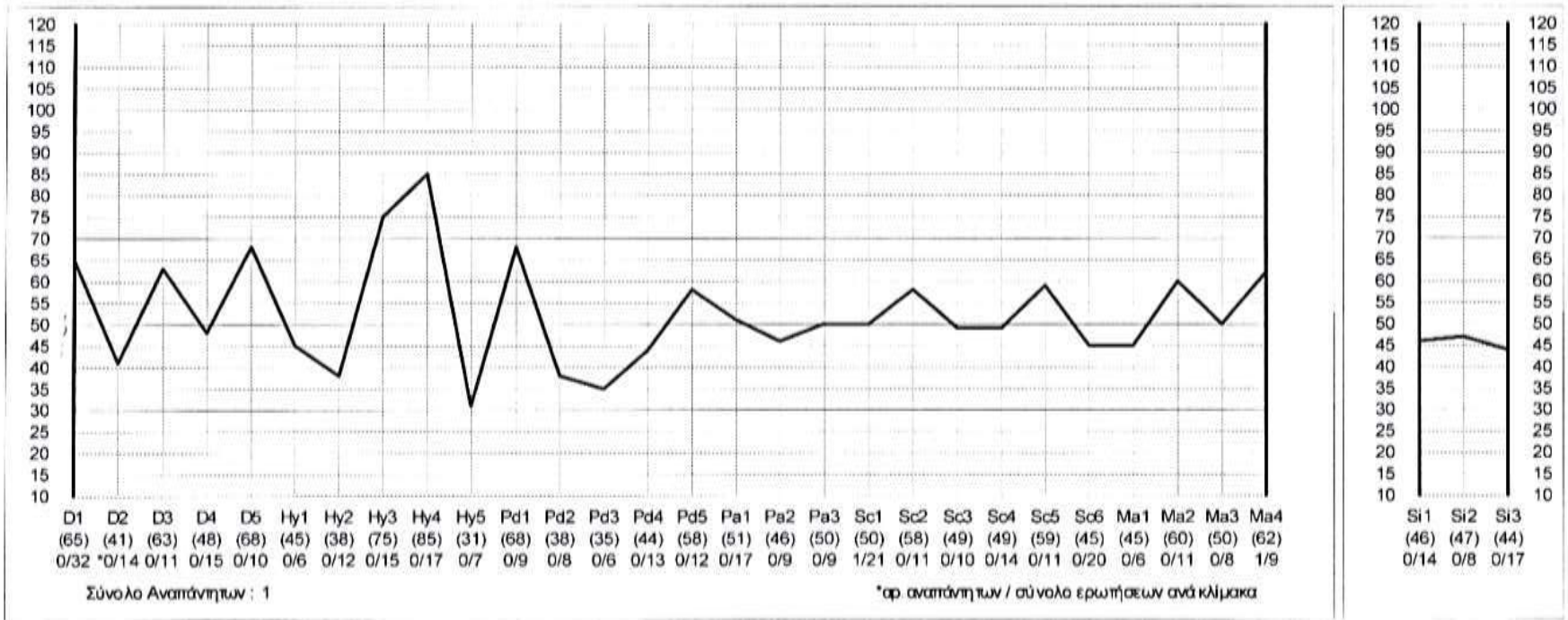

➤ Καταγράφονται στοιχεία έλλειψης ικανοποίησης καθώς και προσπάθεια άρνησης έκφρασης αρνητικών συναισθημάτων της για συγκεκριμένους ανθρώπους. Πιθανόν το τελευταίο στοιχείο έχει να κάνει και με το ιστορικό της σχετικά με το πώς έχει διαμορφωθεί πλέον η σχέση της με τον σύζυγό της

# ΑΝΑΔΟΜΗΜΕΝΕΣ ΚΛΙΝΙΚΕΣ ΚΛΙΜΑΚΕΣ

MMPI-2: Restructured Clinical Scales

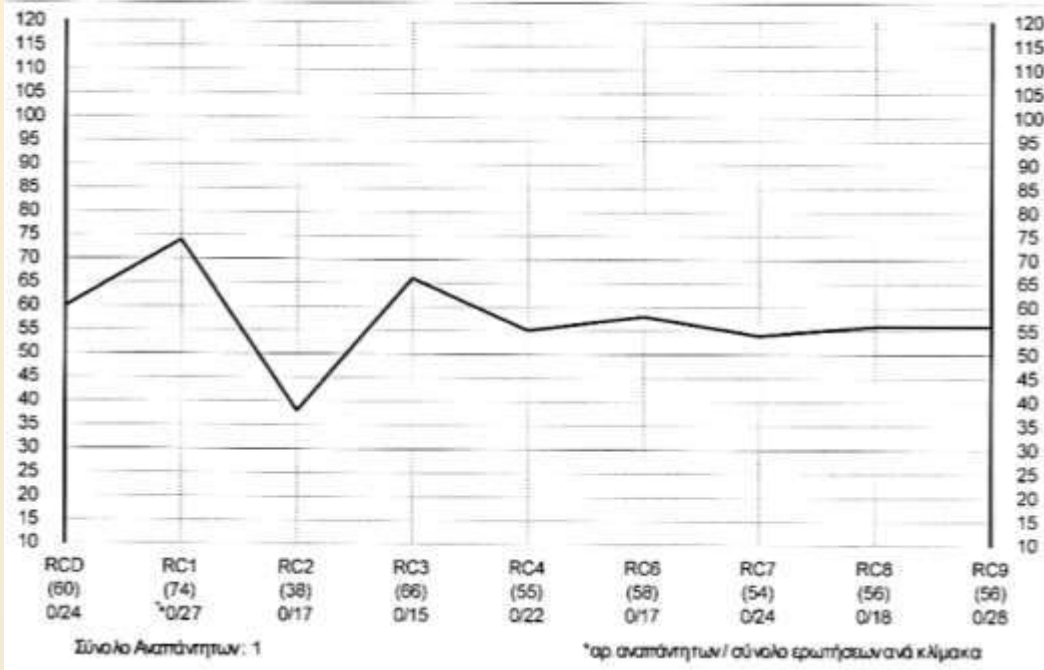

➤ Ανυψώσεις σε στοιχεία από τα οποία συμπεραίνεται πως η εξεταζόμενη εκφράζει μεγάλο αριθμό παραπόνων για σωματικές ενοχλήσεις.

➤ Επίσης φαίνεται εύκολη στο να σωματοποιεί το άγχος της και πολλά από τα προβλήματα της δείχνουν να είναι αποτέλεσμα ψυχολογικών ή διαπροσωπικών δυσκολιών.

➤ Καταδεικνύεται σχετικό έλλειμμα εμπιστοσύνης για τους άλλους και ότι νοιώθει πως άτομα του περιβάλλοντος της είναι αδιάφοροι και ατομιστές.

# ΚΛΙΜΑΚΕΣ ΠΕΡΙΕΧΟΜΕΝΟΥ

➤ Καταγράφονται και εδώ

MMPI-2: Content Scales

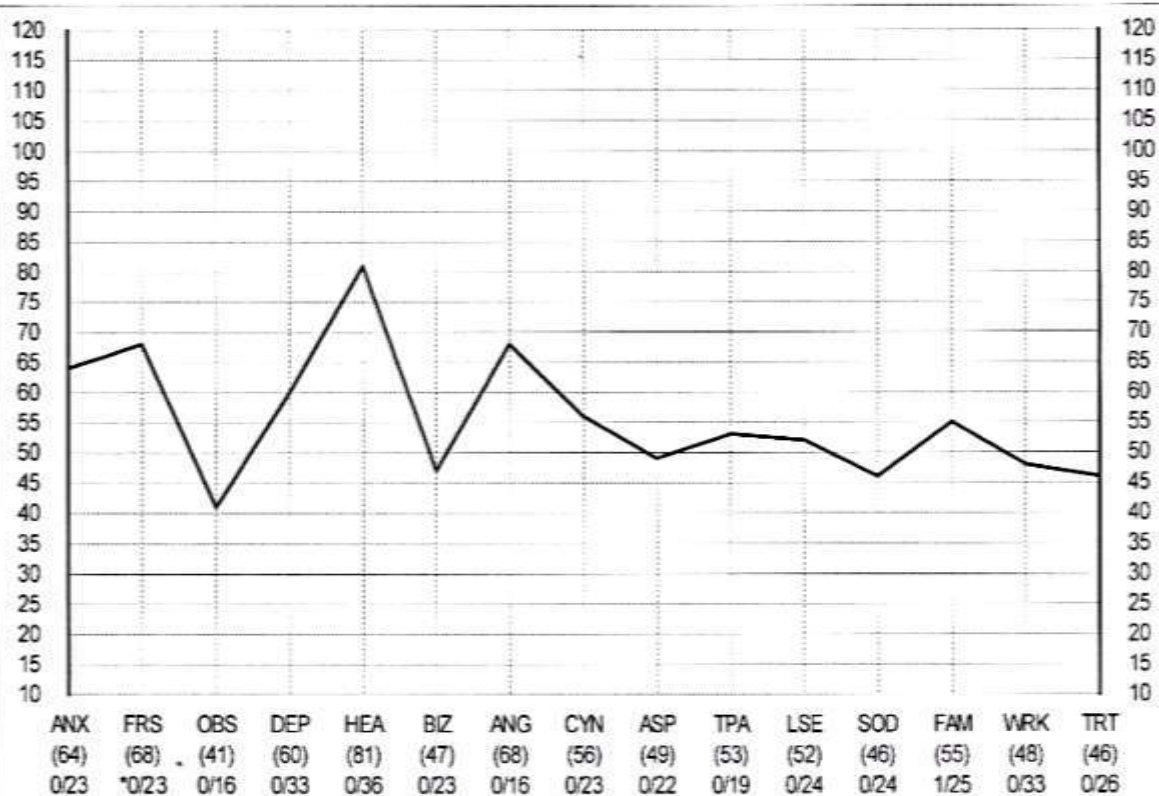

Σύνολο Αναπάντητων: 1

\*αρ. αναπάντητων / σύνολο ερωτήσεων ανά κλίμακα

«ανησυχίες» για την υγεία της, ιδιαίτερα καταγράφονται γενικές ανησυχίες υγείας καθώς και αρκετά γαστρεντερικά συμπτώματα.



# ΕΠΙΜΕΡΟΥΣ ΚΛΙΜΑΚΕΣ ΠΕΡΙΕΧΟΜΕΝΟΥ

MMPI-2: Content Component Scales

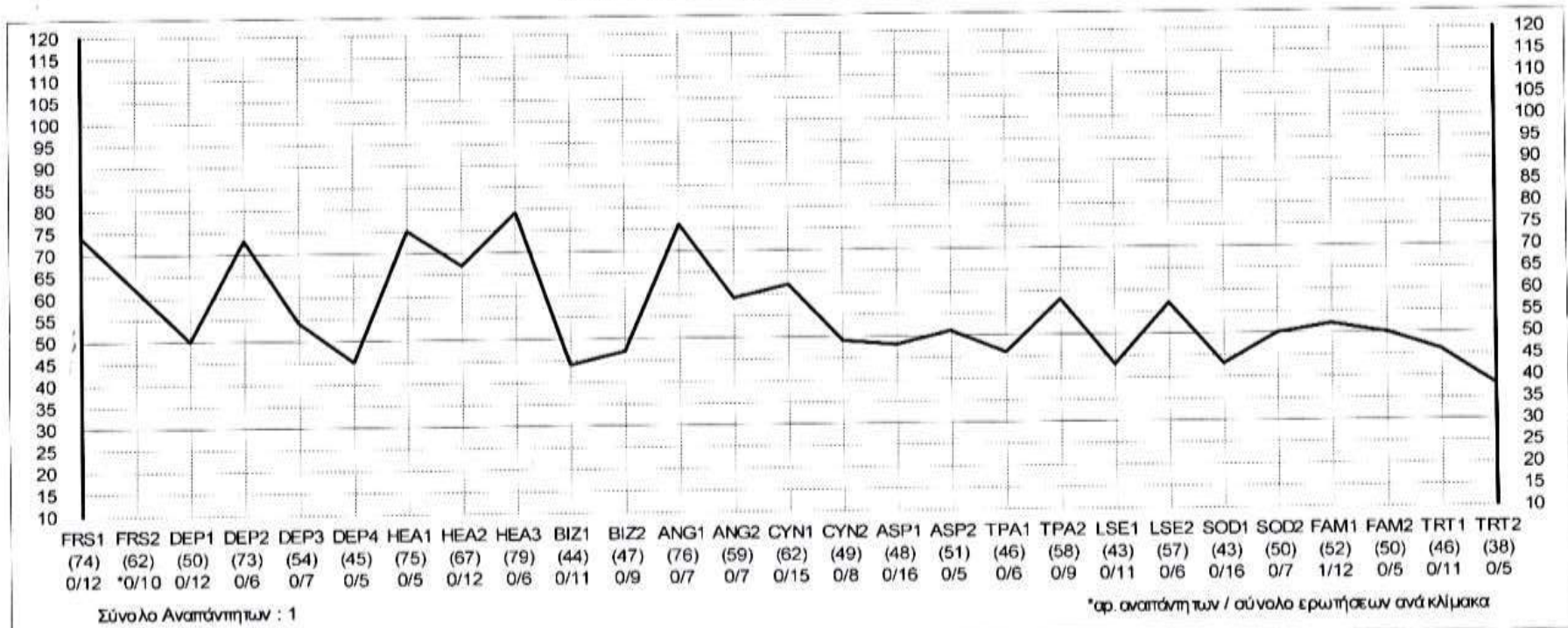

- Επίσης φαίνεται αρκετά φοβισμένη με δυσάρεστη αίσθηση τον περισσότερο καιρό.
- Διαφαίνονται στοιχεία βιώματος υπερβολικού κινδύνου από το περιβάλλον της. Δείχνει ακόμα να είναι θυμωμένη, με εκρήξεις θυμού ορισμένες φορές

# ΣΥΜΠΛΗΡΩΜΑΤΙΚΕΣ ΚΛΙΜΑΚΕΣ ΚΑΙ ΚΛΙΜΑΚΕΣ ΨΥΧΟΠΑΘΟΛΟΓΙΑΣ

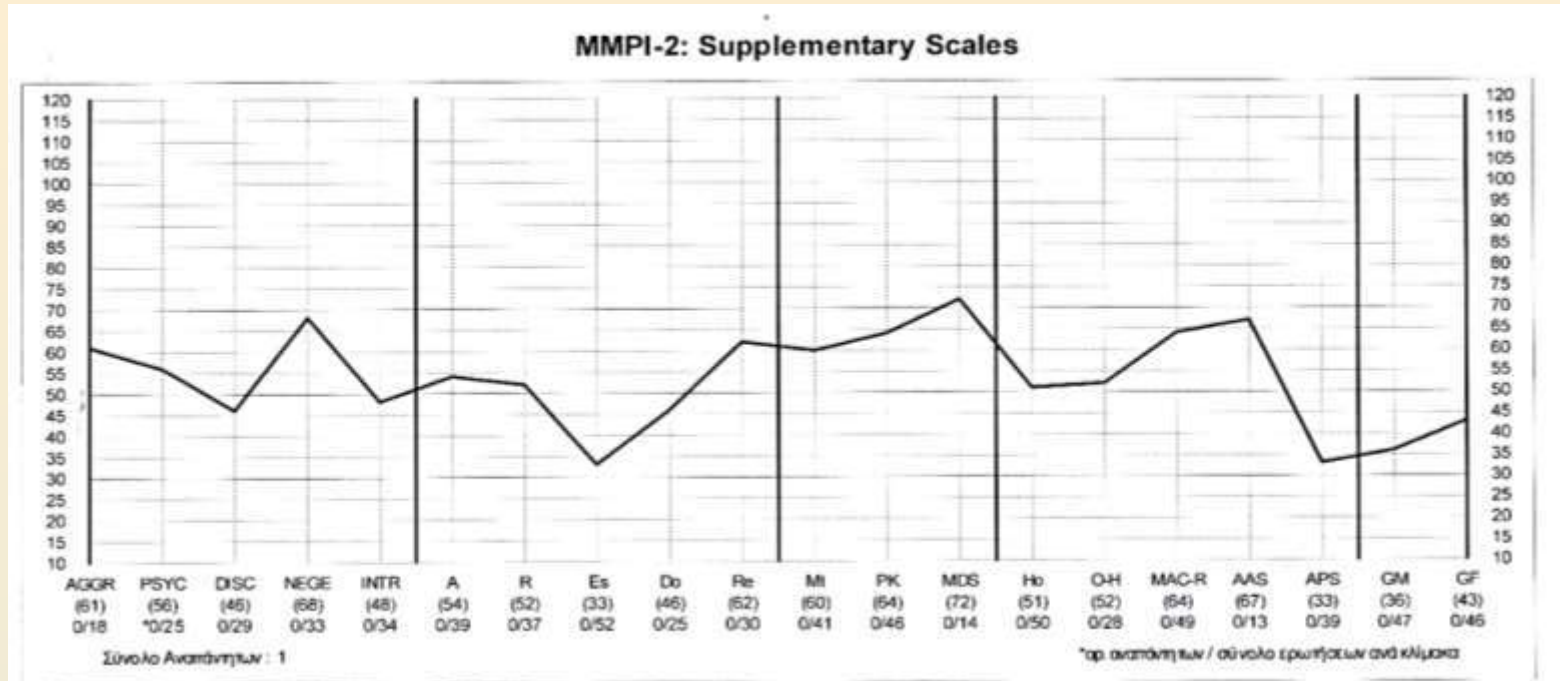

- Τα στοιχεία έκδηλου άγχους και μιας γενικότερης αίσθησης ανασφάλειας και φόβου, είναι αρκετά συχνά σε περιπτώσεις ενδοοικογενειακών εντάσεων
- Η «Κλίμακα Συζυγικού Άγχους» καθώς και η οριακή ανύψωση της «Κλίμακας του Μετατραυματικού Στρες», υποδηλώνουν αγχώδεις εκδηλώσεις, οι οποίες σε σημαντικό βαθμό προέρχονται από τις οικογενειακές της εντάσεις.

## ΣΥΝΟΠΤΙΚΑ

**ΕΚΤΙΜΗΣΗ ΤΗΣ ΕΓΚΥΡΟΤΗΤΑΣ ΤΗΣ ΑΞΙΟΛΟΓΗΣΗΣ:** Τα αποτελέσματα που καταγράφηκαν στις Κλίμακες Εγκυρότητας, ήταν μέσα στα φυσιολογικά όρια, οπότε η μέτρηση χαρακτηρίζεται ως έγκυρη και αξιόπιστη. Δεν υπάρχει μάλιστα και η συνηθισμένη θετικότερη παρουσίαση του εαυτού, όπως συχνά καταδεικνύεται σε ανάλογες αξιολογήσεις.

**ΕΚΤΙΜΗΣΗ ΨΥΧΟΠΑΘΟΛΟΓΙΑΣ:** Από την συνολική εικόνα των μετρήσεων που αξιολογούν τα προβλήματα προσωπικότητας και ψυχοπαθολογίας της εξεταζόμενης, δεν καταδεικνύονται στοιχεία τρέχουσας ψυχοπαθολογίας.

Εκτιμήθηκαν βέβαια στοιχεία έντονου άγχους και φόβου ακόμα για πρόσωπα του περιβάλλοντος της καθώς και θέματα σωματικών εκφράσεων του στρες, σε επίπεδο όμως όχι ψυχοπαθολογικό, ώστε να δημιουργηθούν δυσλειτουργίες στην καθημερινότητα της.

**ΕΚΤΙΜΗΣΗ ΠΡΟΣΩΠΙΚΟΤΗΤΑΣ ΚΑΙ ΣΥΜΠΕΡΙΦΟΡΑΣ:** Η εξεταζόμενη φαίνεται να διακατέχεται από αισθήματα αγωνίας και ανασφάλειας, κατά την τρέχουσα περίοδο, τα οποία είναι δικαιολογημένα και αναμενόμενα από το οικογενειακό της ιστορικό, όμως σαν προσωπικότητα παρουσιάζει υψηλή λειτουργικότητα και σε οικογενειακό και σε εργασιακό πλαίσιο, οπότε δείχνει να καλύπτει τις καθημερινές ανάγκες του εαυτού της και της κόρης της.



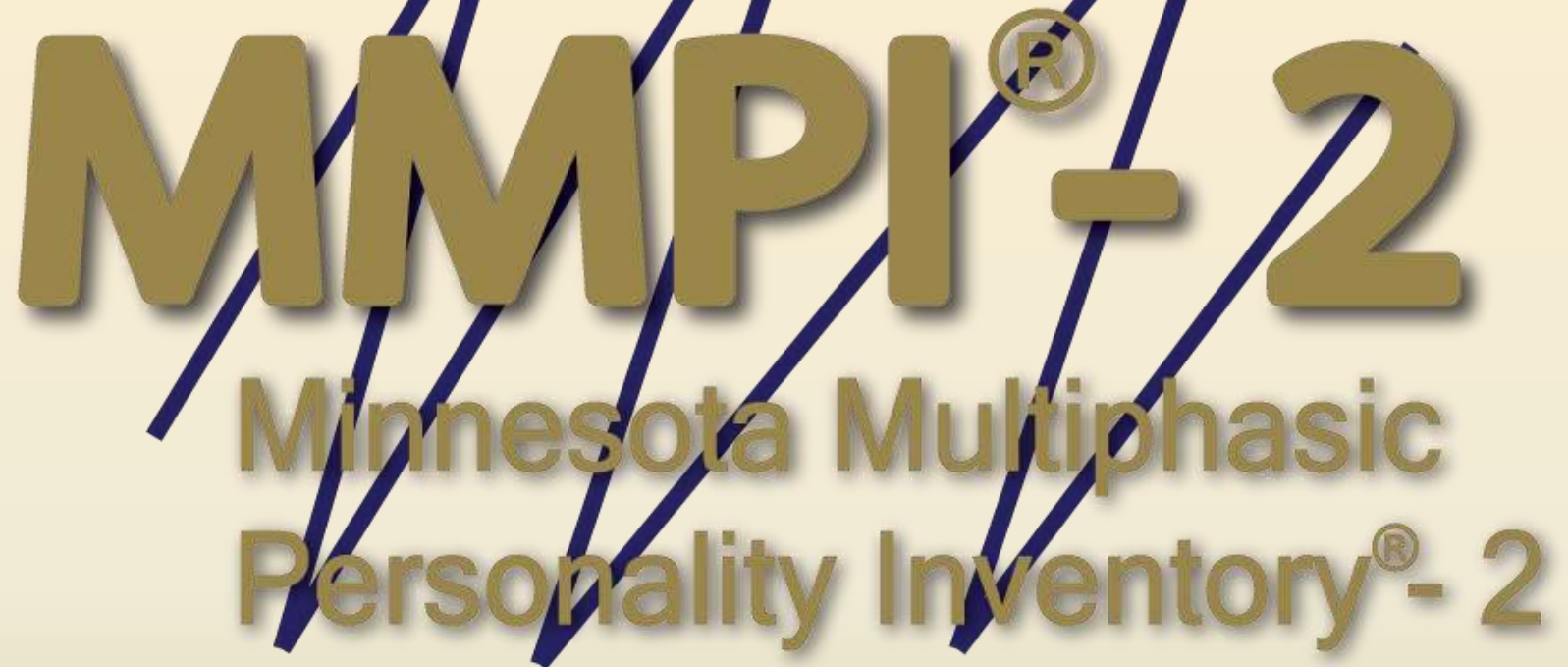

**MMPI<sup>®</sup>-2**  
Minnesota Multiphasic  
Personality Inventory<sup>®</sup>-2

**ΣΑΣ ΕΥΧΑΡΙΣΤΟΥΜΕ ΠΟΛΥ**